Project Name:

# מרכז אקדמי לב

CHIZKI
INTERIOR DESIGN

| | |
|---|---|
| Author | |
| Design By: | Chizki |
| Drawn By: | SN |

| | |
|---|---|
| Client Name: | פנימיות |
| Building Name: | גליקמן |
| Project Status: | למכרז |
| Project Address: | הוועד הלאומי 21 |
| Project Issue Date: | 05/07/26 |

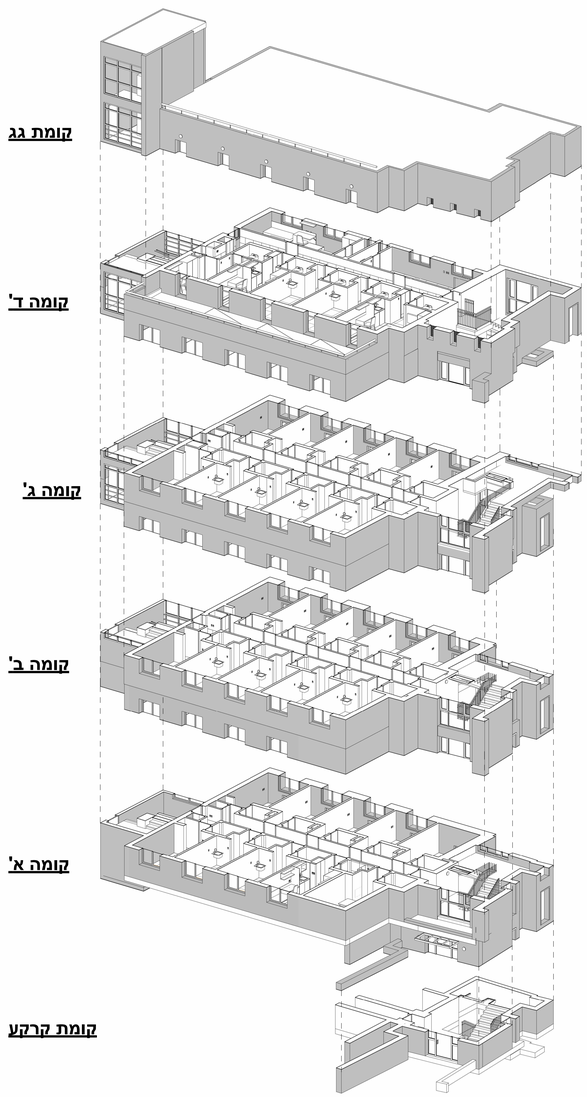

| טבלת שטחים קומה א | |
|---|---|
| שם חלל | מ"ר |
| מעברים | 21 m² |
| 1סוג | 98 m² |
| 2סוג | 28 m² |
| 3סוג | 14 m² |
| 1שירותים | 20 m² |
| 2שירותים | 6 m² |
| | 188 m² |

1 קומה א
1 : 100

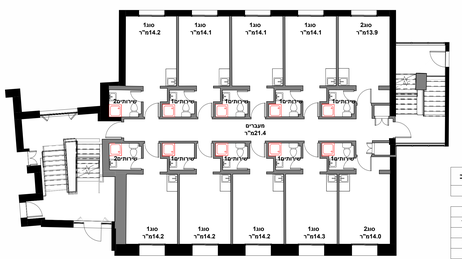


| טבלת שטחים קומה ב | |
|---|---|
| שם חלל | מ"ר |
| מעברים | 21 m² |
| 1סוג | 113 m² |
| 2סוג | 28 m² |
| 1שירותים | 20 m² |
| 2שירותים | 6 m² |
| | 189 m² |

2 קומה ב
1 : 100

| טבלת שטחים קומה ג | |
|---|---|
| שם חלל | מ"ר |
| מעברים | 21 m² |
| 1סוג | 113 m² |
| 2סוג | 28 m² |
| 1שירותים | 19 m² |
| 2שירותים | 5 m² |
| | 187 m² |

3 קומה ג
1 : 100

| טבלת שטחים קומה ד | |
|---|---|
| שם חלל | מ"ר |
| מעברים | 21 m² |
| 1סוג | 113 m² |
| 2סוג | 28 m² |
| 1שירותים | 19 m² |
| 2שירותים | 5 m² |
| | 187 m² |

4 קומה ד
1 : 100

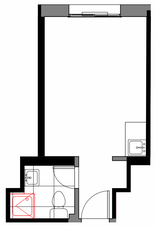

1סוג
1 : 50

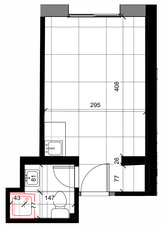

2סוג
1 : 50

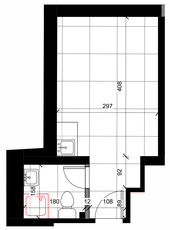

3סוג
1 : 50

4סוג
1 : 50

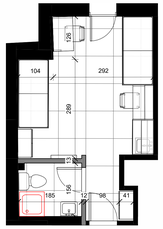

5סוג
1 : 50

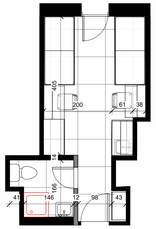

6סוג
1 : 50

7סוג
1 : 50

CHIZKI
INTERIOR DESIGN
Learning spaces | Offices | Residences

050-6314940 www.chizki.com
Chizki@Chizki.com @ChizkiInteriors

הצעה לחלוקת החלל בלבד.
אין לבצע ללא היתר הרשות המוסמכת,
בהתאם לייעוד הקרקע.
**אין לבצע ללא אישור מהנדס**
סקיצה ראשונית בלבד

על הקבלן לבצע לפי המידות בתכניות.
לבדוק את כל המידות שבתכניות
בטרם יתחיל בעבודתו
ולהודיע למתכנן על אי-התאמות
שבין המידות שבתכניות
לבין המידות שבמציאות
,ולבקש הוראות והסברים בכתב.

בכל מקרה אחראי הקבלן לבדוק
דיוק המידות וכל עבודה שתעשה
שלא במקומה כתוצאה מאי דיוק
ומאי התאמה
תיהרס ותיבנה מחדש ע"י הקבלן,
בצורה נכונה ועל חשבונו

| תאריך | השינוי | מספר |
|---|---|---|

סטטוס:
למכרז

שם הלקוח
פנימיות

שם הפרויקט
מרכז אקדמי לב

שם הגיליון
סוגי חדרים

| | |
|---|---|
| מספר הפרויקט | 128/25 |
| תאריך | Issue Date |
| שרטט | Author |
| בדק | חיזקי |
| מספר הגיליון | 1 |
| קנ"מ | As indicated |

09/06/2026 17:04:08

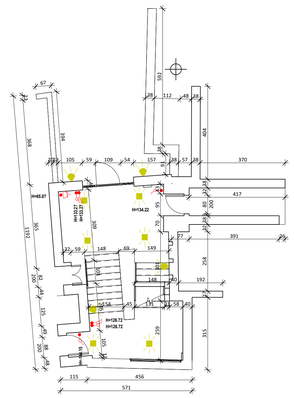

1 קרקע
1 : 100

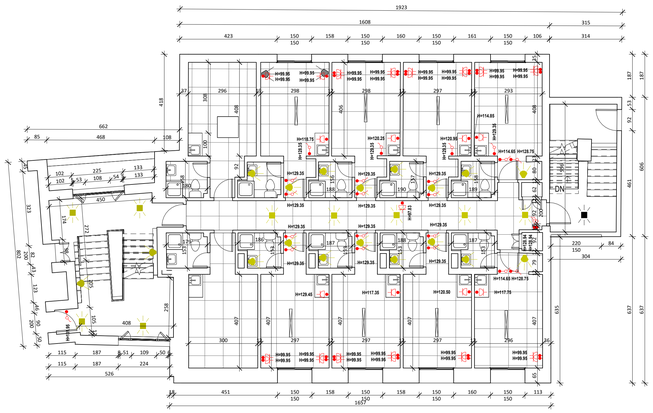

2 קומה א
1 : 100

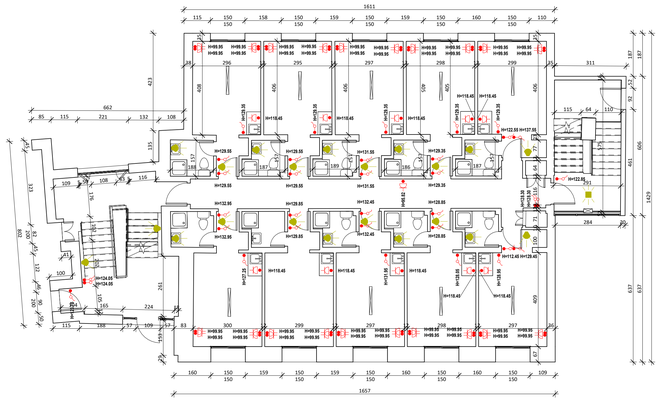

3 קומה ב
1 : 100

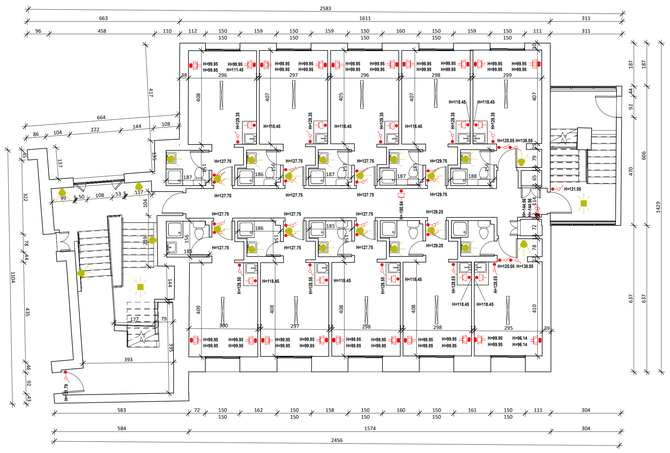

4 קומה ג
1 : 100

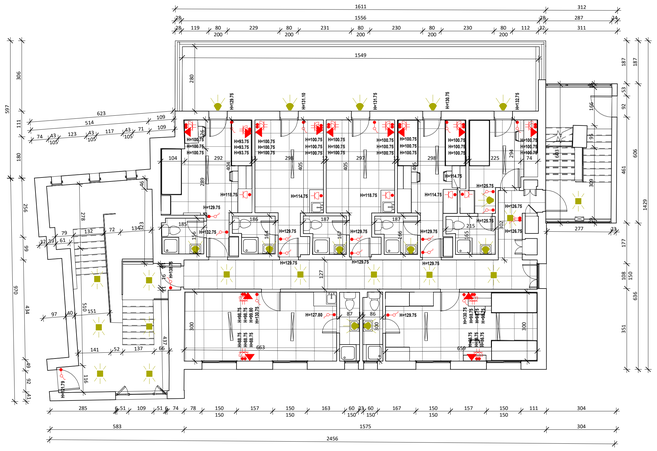

5 קומה4
1 : 100

CHIZKI
INTERIOR DESIGN
Learning spaces | Offices | Residences


050-6314940
www.chizki.com
Chizki@Chizki.com
@ChizkiInteriors



הצעה לחלוקת החלל בלבד.
אין לבצע ללא היתר הרשות המוסמכת,
בהתאם ליעוד הקרקע.
**אין לבצע ללא אישור מהבדס**
סקיצה ראשונית בלבד

על הקבלן לבצע לפי המידות בתכניות,
לבדוק את כל המידות שבתכניות
בטרם יתחיל בעבודתו
ולהודיע למתכנן על אי-התאמות
שבין המידות שבתכניות
לבין המידות שבמציאות
,ולבקש הוראות והסברים בכתב.

בכל מקרה אחראי הקבלן לבדוק
דיוק המידות וכל עבודה שתעשה
שלא במקומה כתוצאה מאי דיוק
ומאי התאמה
תיהרס ותיבנה מחדש ע"י הקבלן,
בצורה נכונה ועל חשבונו


## עדכוני מהדורות

| מהדורה | תאריך | מהות העדכון /השינוי |
|---|---|---|
| | | |

סטטוס:
למכרז

שם הלקוח
פנימיות

שם הפרוייקט
מרכז אקדמי לב

שם הגיליון
תכניות מצב קיים

| | |
|---|---|
| מספר הפרוייקט | 128/25 |
| תאריך | Issue Date |
| שרטט | Author |
| בדק | חיזקי |
| מספר הגיליון | 2 |
| קנ"מ | 1 : 100 |

09/06/2026 17:04:14

7 סוגי חללים קומה א
1 : 75

8 סוגי חללים קומה ד
1 : 75

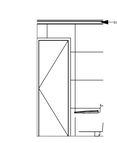

2 A
1 : 50

3 B
1 : 50

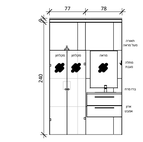

4 C
1 : 50

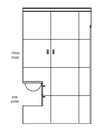

5 D
1 : 50

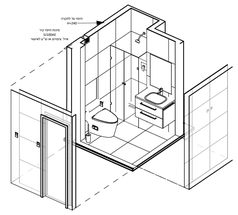

6 מבט תלת

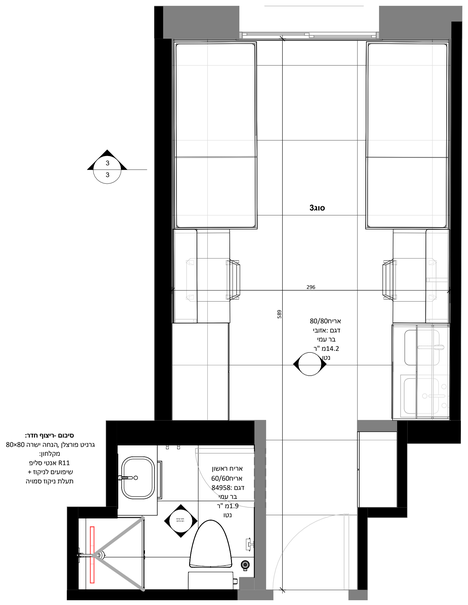


1 תכנית ריצוף
1 : 25

סוג ריצוף לכלל החדרים - אריחי גרניט פורצלן80/80דגם אזובי של בר עמי

סוג ריצוף חללים רטובים אריחי פורצלן60/60 דגם84958של בר עמי R11

סוג חיפוי מעברים - אריחי גרניט פורצלן80/80דגם אזובי של בר עמי בגובה מטר

סגירה עליונה של חיפוי המעברים עם פרופיל מתכת של אייל ציפויים TR100ON

| שטחי ריצוף מעברים | | | |
|---|---|---|---|
| סוג חלל | קומה | שם חלל | מ"ר |
| מעברים | Level 1 | מעברים | 21 m² |
| מעברים | Level 2 | מעברים | 21 m² |
| מעברים | Level 3 | מעברים | 21 m² |
| מעברים | Level 4 | מעברים | 24 m² |
| | | | 87 m² |

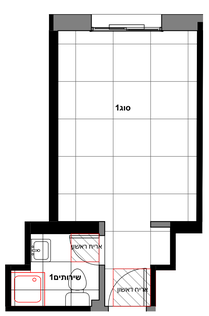


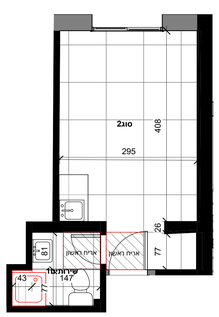


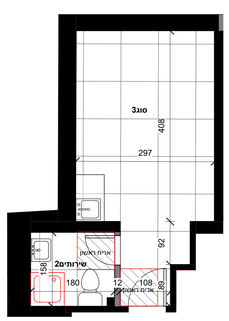

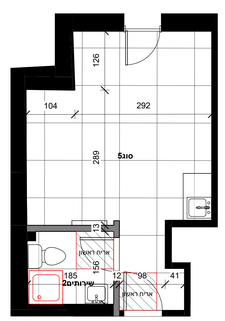


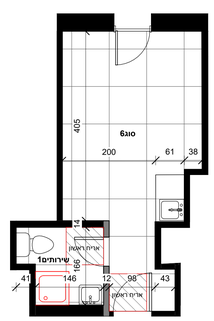


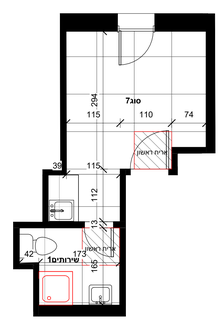


| סוג1 | |
|---|---|
| שם חלל | מ"ר |
| סוג1 | 14 m² |
| שירותים1 | 3 m² |
| | 17 m² |

| סוג2 | |
|---|---|
| שם חלל | מ"ר |
| סוג2 | 14 m² |
| | 14 m² |

| סוג3 | |
|---|---|
| שם חלל | מ"ר |
| סוג3 | 14 m² |
| שירותים2 | 3 m² |
| | 17 m² |

| סוג4 | |
|---|---|
| שם חלל | מ"ר |
| סוג4 | 20 m² |
| שירותים3 | 2 m² |
| | 22 m² |

| סוג5 | |
|---|---|
| שם חלל | מ"ר |
| סוג5 | 17 m² |
| | 17 m² |

| סוג6 | |
|---|---|
| שם חלל | מ"ר |
| סוג6 | 14 m² |
| | 14 m² |

| סוג7 | |
|---|---|
| שם חלל | מ"ר |
| סוג7 | 10 m² |
| | 10 m² |

CHIZKI
INTERIOR DESIGN
Learning spaces | Offices | Residences

050-6314940
www.chizki.com
Chizki@Chizki.com
@ChizkiInteriors

הצעה לחלוקת החלל בלבד.
אין לבצע ללא היתר הרשות המוסמכת,
בהתאם לייעוד הקרקע.
**אין לבצע ללא אישור מהנדס**
סקיצה ראשונית בלבד

על הקבלן לבצע לפי המידות בתכניות,
לבדוק את כל המידות שבתכניות
בטרם יתחיל בעבודתו
ולהודיע למתכנן על אי-התאמות
שבין המידות שבתכניות
לבין המידות שבמציאות
,ולבקש הוראות והסברים בכתב.

בכל מקרה אחראי הקבלן לבדוק
דיוק המידות וכל עבודה שתעשה
שלא במקומה כתוצאה מאי דיוק
ומאי התאמה
תיהרס ותיבנה מחדש ע"י הקבלן,
בצורה נכונה ועל חשבונו

| מספר | השינוי | תאריך |
|---|---|---|
| | | |

סטטוס:
למכרז

שם הלקוח
פנימיות

שם הפרוייקט
מרכז אקדמי לב

שם הגיליון
ריצוף וחיפויים

| | |
|---|---|
| מספר הפרוייקט | 128/25 |
| תאריך | Issue Date |
| שרטט | Author |
| בדק | חיזקי |
| מספר הגיליון | 4 |
| קנ"מ | As indicated |

09/06/2026 17:04:22

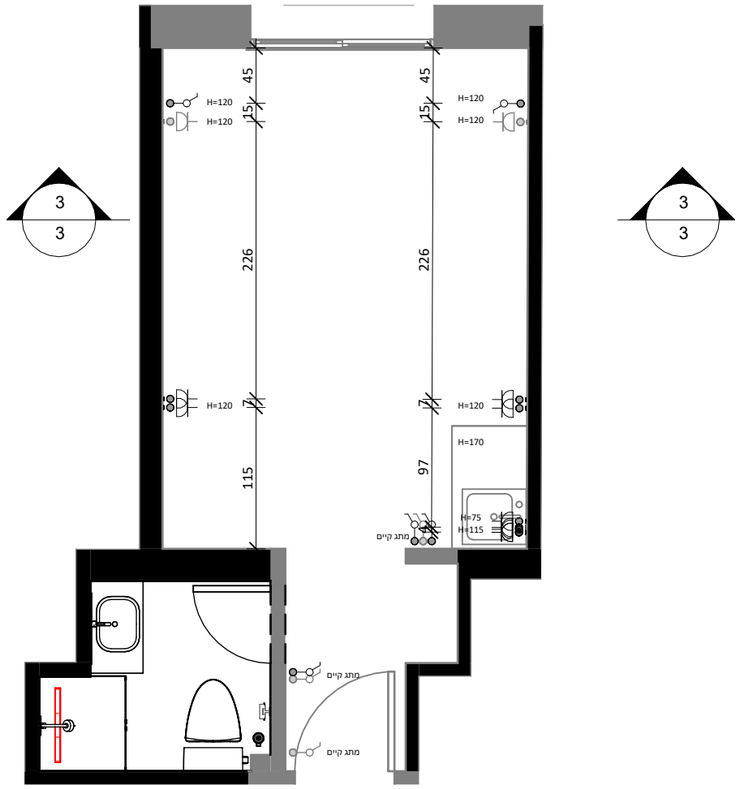


## תכנית חשמל

1

1 : 50

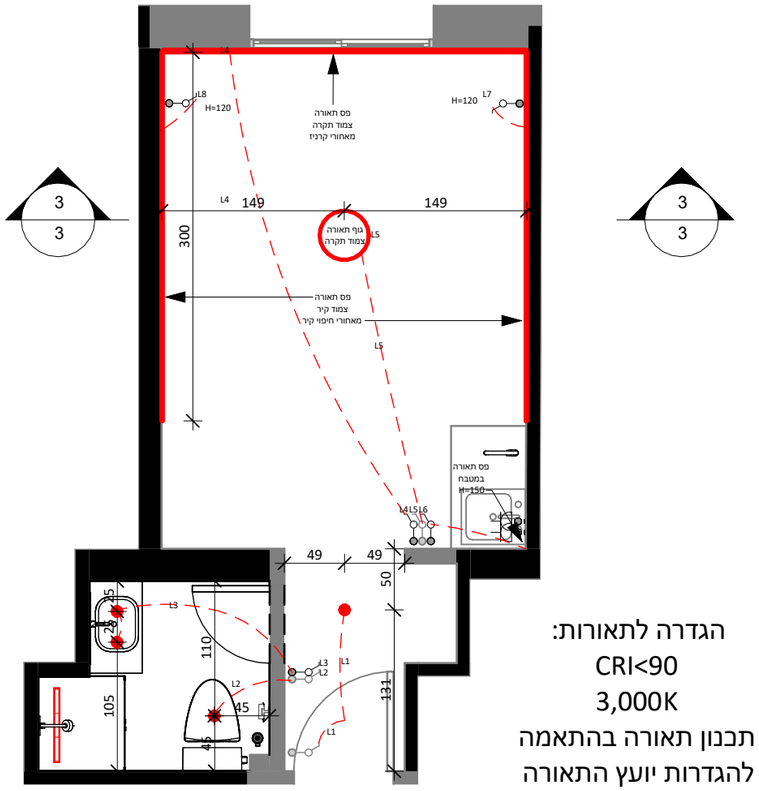


הגדרה לתאורות:
CRI<90
3,000K
תכנון תאורה בהתאמה
להגדרות יועץ התאורה
)כמות לוקס נצרך(

## תכנית תאורה

2

1 : 50

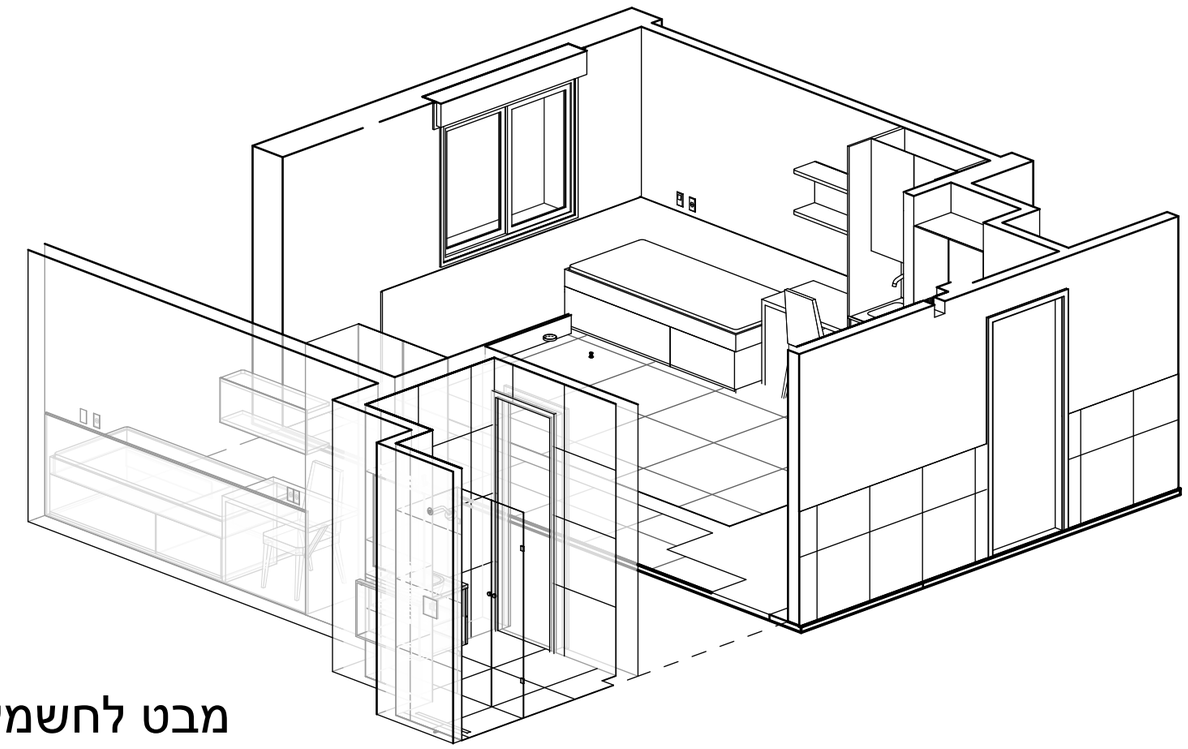

## מבט לחשמל

3

CHIZKI
INTERIOR DESIGN
Learning spaces | Offices | Residences

050-6314940
www.chizki.com
Chizki@Chizki.com
@ChizkiInteriors

# מרכז אקדמי לב

## פנימיות

חשמל ותאורה

| No. | Description | Date |
|---|---|---|
| | | |

הוועד הלאומי21י -ם

## למכרז

| | |
|---|---|
| Project number | 128/25 |
| Date | Issue Date |
| Drawn by | Author |
| Checked by | חיזקי |

על הקבלן לבצע לפי המידות בתכניות , לבדוק את כל המידות שבתכניות בטרם יתחיל בעבודתו ולהודיע למתכנן על אי- התאמות שבין המידות שבתכניות לבין המידות שבמציאות , ולקיים הוראות והסברים בכתב.

בכל מקרה אחראי הקבלן לבדוק דיוק המידות וכל עבודה שתעשה שלא במקומה כתוצאה מאי דיוק ומאי התאמה תיהרס ותיבנה מחדש ע"י הקבלן בצורה נכונה ועל חשבונו

Scale: 1 : 50

09/06/2026 17:04:25

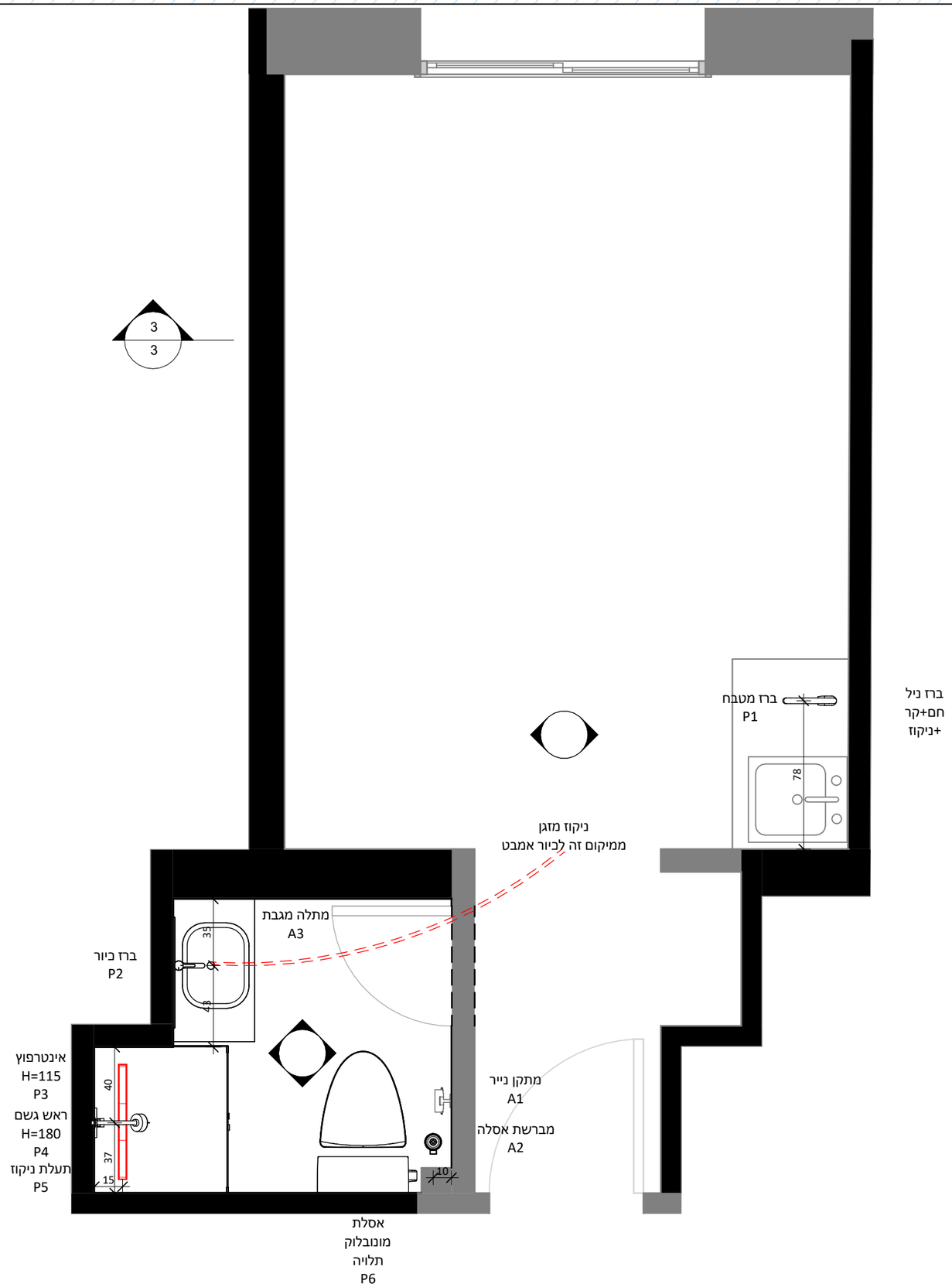


# תכנית אינסטלציה

1 : 25

1

CHIZKI
INTERIOR DESIGN

Learning spaces | Offices | Residences

050-6314940
www.chizki.com
Chizki@Chizki.com
@ChizkiInteriors

# מרכז אקדמי לב

## פנימיות

תכנית אינסטלציה

| No. | Description | Date |
|---|---|---|
| | | |
| | | |
| | | |
| | | |
| | | |
| | | |
| | | |
| | | |
| | | |
| | | |
| | | |

הוועד הלאומי21י -ם

## למכרז

| | |
|---|---|
| Project number | 128/25 |
| Date | Issue Date |
| Drawn by | Author |
| Checked by | חיזקי |

על הקבלן לבצע לפי המידות בתכנית , לבדוק את כל המידות שבתכנית בטרם יתחיל בעבודתו ולהודיע למתכנן על אי- התאמות שבין המידות שבתכנית לבין המידות שבמציאות , ולבקש הוראות והסברים בכתב.

בכל מקרה אחראי הקבלן לבדוק דיוק המידות וכל עבודה שתעשה שלא במקומה כתוצאה ממי דיוק ומאי התאמה תיהרס ותיבנה מחדש ע"י הקבלן בצורה נכונה ועל חשבונו

Scale: 1 : 25

09/06/2026 17:04:27

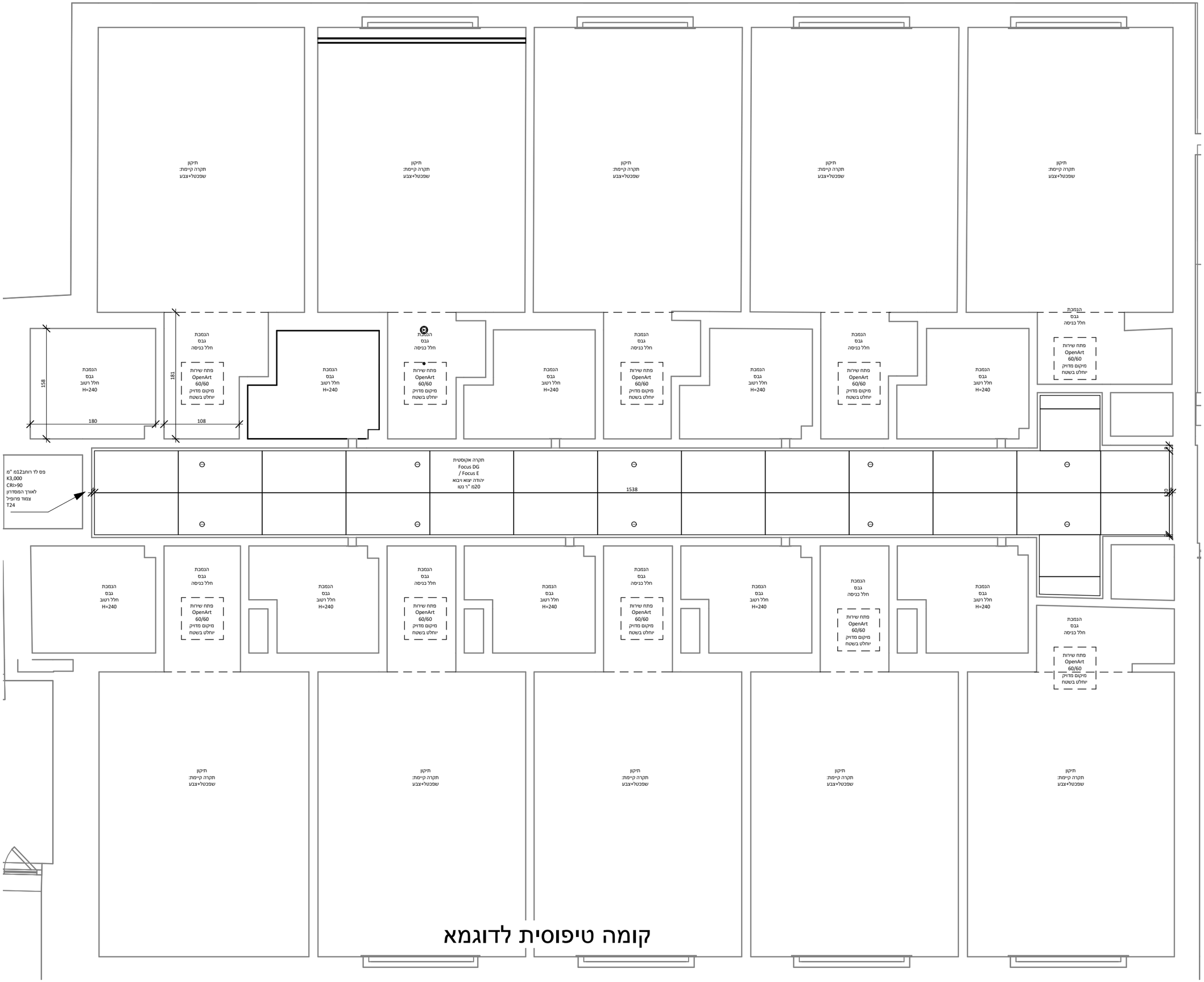


CHIZKI
INTERIOR DESIGN

Learning spaces | Offices | Residences

050-6314940
www.chizki.com
Chizki@Chizki.com
@ChizkiInteriors

# מרכז אקדמי לב

## פנימיות

### תכנית תקרה

| No. | Description | Date |
|---|---|---|
| | | |
| | | |
| | | |
| | | |
| | | |
| | | |
| | | |
| | | |
| | | |
| | | |
| | | |
| | | |
| | | |

הוועד הלאומי21י -ם

## למכרז

| | |
|---|---|
| Project number | 128/25 |
| Date | Issue Date |
| Drawn by | Author |
| Checked by | Checker |

על הקבלן לבצע לפי המידות בתכניות , לבדוק את כל המידות שבתכניות בטרם יתחיל בעבודתו ולהודיע למתכנן על אי- התאמות שבין המידות שבתכניות לבין המידות שבמציאות , ולבקש הוראות והסברים בכתב.

בכל מקרה אחראי הקבלן לבדוק דיוק המידות וכל עבודה שתעשה שלא במקומה כתוצאה מאי דיוק ומאי התאמה תיהרס ותיבנה מחדש ע"י הקבלן בצורה נכונה ועל חשבונו

Scale: 1 : 50

09/06/2026 17:04:29

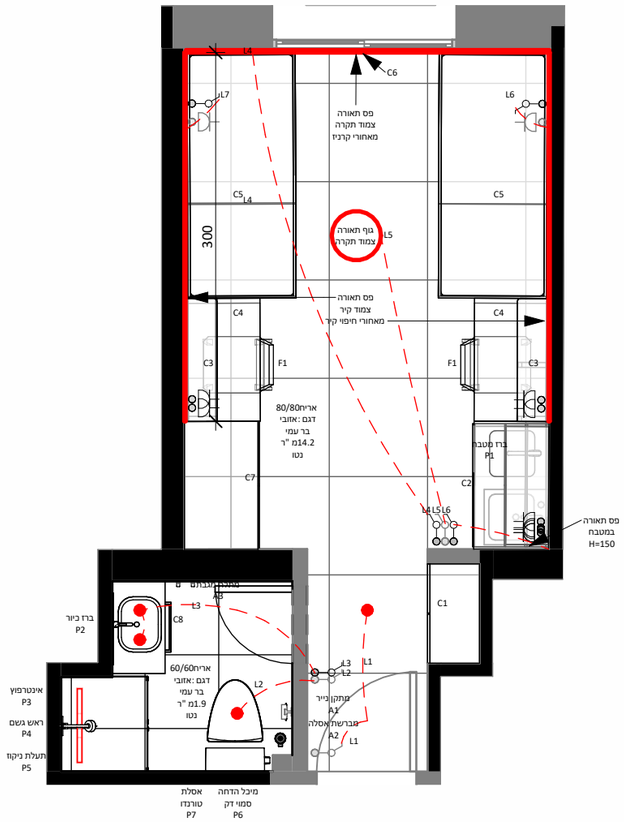


# תכנית סופרפוזיציה

1 : 50

| סימון | פריט | אורך | גובה | עומק | חומר | עובי | יצרן | הערות |
|---|---|---|---|---|---|---|---|---|
| C1 | ארון בגדים | 80 | 240 | 40 | מדפיקה | 0.8 | KronoSpan /Egger | |
| C2 | מטבחון | 100 | 240 | 60 | מדפיקה | 0.8 | KronoSpan /Egger | |
| C3 | מדפי ספרים | 65 | 50 | 35 | מדפיקה | 0.8 | KronoSpan /Egger | צורים: 180מעלות + קדיקה עקיפה Hifel/Grass בלבד |
| C4 | שולחן עבודה | 100 | 75 | 60 | מדפיקה | 0.8 | KronoSpan /Egger | |
| C5 | מיטה | 200 | 50 | 90 | מדפיקה | 0.8 | KronoSpan /Egger | לקח: ADLER בלבד |
| C6 | חיפוי קיר | 300X3 | 90 | 3 | מדפיקה | 0.8 | KronoSpan /Egger | |
| C7 | ארון בגדים | 100 | 240 | 60 | מדפיקה | 0.8 | KronoSpan /Egger | |
| C8 | ארון כיור | 60 | 45 | 43 | מדפיקה | 0.8 | KronoSpan /Egger | |
| D1 | דלת כניסה | 85 | 205 | | מתכת צבועה | | | |
| D2 | דלת שירותים | 80 | 205 | | פוליפר | | | |

# טבלת פריטי נגרות

1 : 50

| מק"ט | מיקום | במות בודד | תקן R | דגם/מפרט | מידה | ספק/יצרן | הערות |
|---|---|---|---|---|---|---|---|
| 1 | ריצוף חדר | 16 | R10 | 84654 | 80/80 | בר עמי | |
| 2 | ריצוף חדר רחצה | 2.5 | R11 | 84958 | 60/60 | בר עמי | עדיפות R12~ |
| 3 | מקלחון | 1 | | זכוכית שקופה 8מ"מ פרופיל ניקל | 70/30 | ונציה | אחריות: 7שנים |
| 4 | חיפוי קיר | 19 | R9 | 85508 | 60/60 | בר עמי | |
| 5 | תעלת ניקוז | 1 | | ניקל | 60/10 | ירדן | אחריות: 5שנים |
| 6 | מתקן ריתום א' | 1 | | 50805100 | 60/80 | בר עמי | |
| 7 | אסלה מונו 'תלויה | 1 | | 50850808 | | בר עמי | |
| 8 | ארון כיור+מראה | 1 | | בוסטון | 60/45 | בן יהודה | אחריות: 5שנים לא כולל נזקי מים |
| 9 | כיור+שיש מטבח | 1 | | כיור סמאראק60 Sleeq נתן קוסטרוי | 100/60 | שיש 502 SLEET אבן קיסר בלבד | |
| 10 | אינטרפוץ3דרך | 1 | | 84058 | | סבח/מיטרני | אחריות: 10שנים ,שנה צבע |
| 11 | ראש +זרוע | 1 | | 39248 | | שירל | אחריות: 5שנים |
| 12 | מתלה מגבות | 2 | | 76163 | | MP Italy | אחריות: 5שנים |
| 13 | מתלה טואלט | 1 | | 80339 | | MP Italy | אחריות: 5שנים |
| 14 | ברז כיור רחצה | 1 | | 81529 | | MP Italy | אחריות: 10שנים ,שנה צבע |
| 15 | ברז כיור מטבחון | 1 | | 68264 | | MP Italy | אחריות: 10שנים ,שנה צבע |
| | | | | | | | |
| 16 | **חשמל ותאורה** | | | | | | |
| 17 | מתג הדלקת אור | 8 | | | | | |
| 18 | שקע חשמל | 8 | | | | | |
| 19 | פסי תאורה | 4 | | | | | |
| 20 | תאורת ספוט | 6 | | | | | |
| 21 | גוף צמוד תקרה | 1 | | | | | |

# חישוב כמויות פריטים

1 : 50

יש לבצע הכפלה לכלל האלמנטים ב-37חדרים

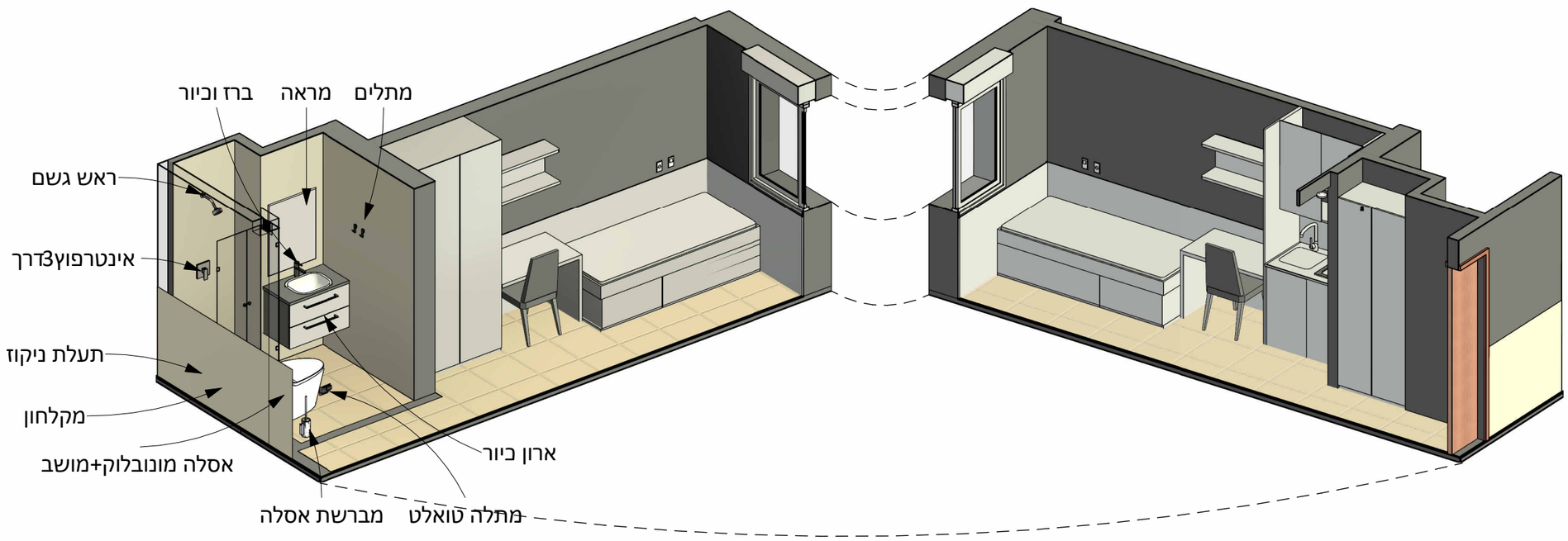


CHIZKI
INTERIOR DESIGN
Learning spaces | Offices | Residences

050-6314940
www.chizki.com
Chizki@Chizki.com
@ChizkiInteriors

# מרכז אקדמי לב

## פנימיות

כתב כמויות

| No. | Description | Date |
|---|---|---|
| | | |

הוועד הלאומי21י -ם

## למכרז

| | |
|---|---|
| Project number | 128/25 |
| Date | Issue Date |
| Drawn by | Author |
| Checked by | חיזקי |

על הקבלן לבצע לפי המידות בתכניות , לבדוק את כל המידות שבתכניות בטרם יתחיל בעבודתו ולהודיע למתכנן על אי- התאמות שבין המידות שבתכניות לבין המידות שבמציאות ; ולבקש הוראות והסבר-ים בכתב.

בכל מקרה אחראי הקבלן לבדוק דיוק המידות וכל עבודה שתעשה שלא במקומה כתוצאה מאי דיוק ומאי התאמה תיהרס ותיבנה מחדש ע"י הקבלן בצורה נכונה ועל חשבונו

Scale: 1 : 50

09/06/2026 17:04:34